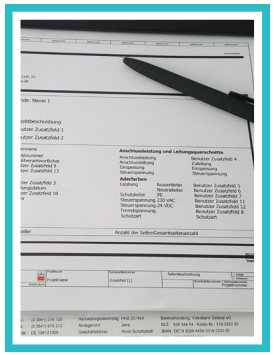

BERATUNG ZU ELEKTRISCHEN KOMPONENTEN

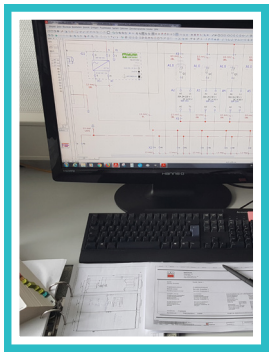

PROJEKTIERUNG MIT EPLAN ODER WSCAD

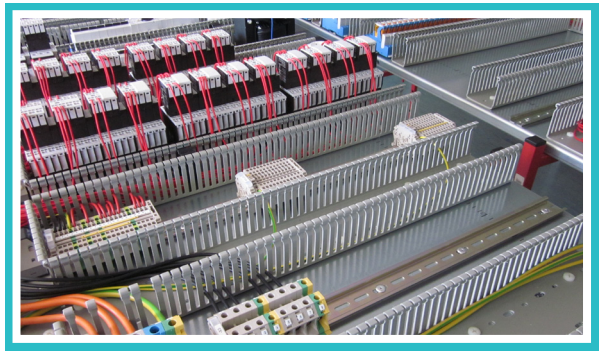

FERTIGUNG VON EINZELANLAGEN

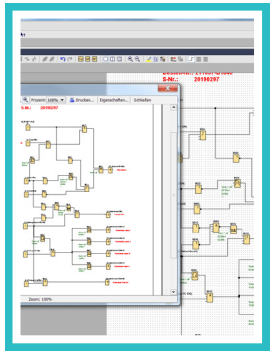

PROGRAMMIERUNG, INBETRIEBNAHME

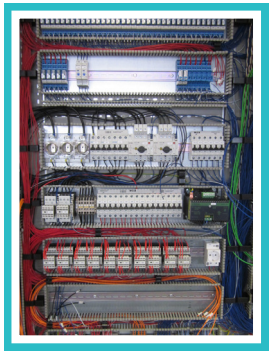

20 JAHRE ERFAHRUNG

SAS GmbH

ENGAGIERT

QUALIFIZIERT

LEISTUNGSSTARK

SAS GMBH
Prüssingstraße 41 Bau 9
07745 Jena

+49 (0)3641 216120
+49 (0)3641 619213
info@sas-jena.de

WIR REALISIEREN
IHRE IDEEN!

BRANCHEN

MASCHINEN- UND ANLAGENBAU

VERFAHRENSTECHNIK

ENERGIE UND UMWELTTECHNIK

AUTOMOTIV

SAS GmbH
Prüssingstraße 41 Bau 9
07745 Jena

WIR LIEFERN:

Elektroausrüstung für Maschinen- und Anlagenbau
(Schaltschränke, Schaltkästen, Steuerungstechnik, Kabel)

WIR BERATEN:

Auslegung elektrischer Komponenten, Steuerungs- und Automatisierungstechnik, Fertigungstechnik, Handhabungstechnik

WIR PROJEKTIEREN UND KONSTRUIEREN:

EPLAN, WSCAD

WIR FERTIGEN:

Einzelstücke und Kleinserien, Schaltschränke, Schaltkästen, Montageplatten, Geräte, Kabel

WIR PROGRAMMIEREN UND NEHMEN IN BETRIEB

SAS GmbH

- ERFAHREN
- KOMPETENT
- QUALITÄTSBEWUSST
- INDIVIDUELL
- VIELSEITIG

GESCHÄFTSFELDER

- Elektrotechnische Anlagen und Schaltschränke
- Automatisierung (Industrie-PC, SPS, Antriebstechnik, Roboter)
- Elektroprojektierung
- Kabelkonfektion von Standard- und Spezialkabeln
- Sonderanlagen,Maschinenmodernisierungen und Erweiterungen
- Service für Maschinen und Anlagen